

# 団体加入手続きの変更点 について

# 変更ポイントのまとめ

## • 1. 団体加入者基本料の設定(令和4年4月)

- 団体加入者に100円(税込110円)／年の基本料を設定します。
- ただし、基本料に5件分の使用料(20円×5件=100円)を含むものとします。

## • 2. 利用代表者による団体加入者の取消し手続きの簡易化(令和3年11月)

- 利用実績がない団体加入者について、利用代表者がシステム上で団体加入の取消しをできるようにします。

## • 3. 加入手続き等の迅速化(令和4年4月)

- 団体加入者に了承を得ていることを前提に、書面による手続きを全面廃止します。  
利用代表者がシステム上で手続きをすることで、すぐに利用開始できるようにします。

## • 4. 利用代表者による団体加入者の「加入証・加入内容のお知らせ」の出力(令和4年4月)

- 「加入証・加入内容のお知らせ」をダウンロードできるようにします。

# 変更ポイントのまとめ

## • 5. 加入者情報の変更等(令和4年4月)

- 加入者情報の変更も原則は利用代表者の操作のみで可能とします。  
(団体加入者の承諾操作を不要に)
- 書面による変更は廃止いたします。

## • 6. 請求書の郵送を有料化(令和4年4月)

- 請求書はダウンロード(CSVファイル)が可能となります。
- どうしても書面の郵送が必要な場合は1通につき220円(税込)がかかります。
- 郵送停止はWeb上から設定可能となります。

## • 7. 今後の団体加入者追加申込について

- 効率的な申込のためにCSV作成用ツールを開発いたします。
- 12月以降は紙の申込の受け付け停止いたします。

# 1.団体加入者基本料の設定 (令和4年4月)

現行（使用料）：**3月末時点**で1年間の電子マニフェスト登録件数×22円

まとめて  
JWに支払

登録件数  
100件

登録件数  
200件

支払

代

加

加

JW  
センター



# 現行と今後の料金表

(税込)

料金区分	A料金	B料金	C料金 (団体加入料金)	
			現行	令和4年4月から
基本料 <small>※1</small> (1年間)	26,400円	1,980円	不要	110円
使用料 (登録情報1件につき)	11円	(90件まで無料) 91件から22円	22円	(5件まで無料) 6件から22円
利用区分の目安となる 年間登録件数	2,401件以上	2,400件以下		- 

改定①（基本料の設定）：4月1日時点で団体加入者数×110円



例) 団体加入者が50者いた場合は、 $50 \times 110\text{円} = 5,500\text{円}$ がかかってくる。

改定②（使用料）：3月末時点で（1年間の登録件数-5）×22円

まとめて  
JWに支払

登録件数  
100-5件

登録件数  
200-5件

支払

代

加

加

JW  
センター

年度当初に5件分の利用料を先払いしているのと同じ



基本料、使用料は団体加入者ごとに計算します。

(税込)

団体加入者	基本料	使用件数	使用料計算	使用料
株式会社A	110円	30	$(30-5) \times 22$	550円
株式会社B	110円	20	$(20-5) \times 22$	330円
株式会社C	110円	100	$(100-5) \times 22$	2,090円
株式会社D	110円	5	$(5-5) \times 22$	0円
株式会社E	110円	2	$(2-5) \times 22$	0円
株式会社F	110円	0	$(0-5) \times 22$	0円

※ 年間登録件数5件以下でも返金はないことに留意

改定③：年度途中で新たな団体加入者を追加した場合は追加登録完了日の翌月から基本料が発生（課金開始月）し、請求書が発行されます。



※基本料は月割となりません。

# 加入規約 課金開始月別の基本料金表及び月別の無料登録件数 別表2-1 排出事業者

(税込)

課金開始月	4月	5月	6月	7月	8月	9月	10月	11月	12月	1月	2月	3月
・排出事業者 A料金	26,400円	24,200円	22,000円	19,800円	17,600円	15,400円	13,200円	11,000円	8,800円	6,600円	4,400円	2,200円
・排出事業者 B料金	1,980円	1,815円	1,650円	1,485円	1,320円	1,155円	990円	825円	660円	495円	330円	165円
B料金基本料に含まれる 無料登録件数	90件		75件		60件		45件		30件		15件	
・排出事業者 C料金	110円											
C料金基本料に含まれる 無料登録件数	5件											

※ B料金、C料金において3月に加入契約が成立した場合、基本料の課金は次年度4月分からとなる。3月は当該年度分の基本料がないため、3月にマニフェストを登録した場合は登録件数分の使用料のみとなる。

## **2. 利用代表者による団体加入者の 取消手続きの簡易化 (令和3年11月)**

# 現状の団体加入取消手続き

自社で電子マニ  
フェストを管理で  
きそうだから団体  
を外れるよ。



団体加入の取消  
手続きをしておく  
から気をつけてね。

団体加入者

利用代表者

- 現状：
- ① 利用代表者がシステムで手続き
  - ② 団体加入者が**システム上で承認**
- ⇒ 加入者は自動的にB料金に移行

# 現状の不都合性

団体加入者と連絡  
がつかない・・・



団体加入者の  
承諾が得られない

- 現状： 団体加入者が破産・廃業等で**連絡がつかない**
- ⇒ 承諾得られないと取消も解約もできない。。。
  - ⇒ **基本料の負担を避けたい**

# 11月以降 : 取消にはシステム上での加入者の承諾を不要

しっかり自社で  
電子マニフェスト  
管理してみるよ



団体加入の取消  
手続きをしてお  
くから気をつけ  
てね。

団体加入者

利用代表者

**利用代表者がシステムで手続き(加入者の承諾不要)**

⇒ 加入者は**利用停止(取消済み)状態**に

⇒ 加入者が**自ら続けるか、自動解約するか**選べる

【原則】 団体加入者からの申出に基づき、団体取消をする。

システム上は加入者側の承認操作は不要なだけで加入者の意思に基づいて取消することが原則となる。

※ 下記を加入者にお伝えの上、団体加入取消しの手続きしてください。



利用代表者から加入者へ説明  
(相互確認が大切)

- 団体取消手続きをすると、翌月末まで**利用停止状態**(マニフェストの登録ができなくなる)となる。
- 何も手続きをしなければ、**翌月末で自動的に解約**となる。
- 解約するのであれば、**マニフェストデータをダウンロード**しておく。
- 現在のアカウント(**加入者番号**)を**継続**したい場合は、加入者情報変更メニューから**A料金、B料金**を選択する。若しくは他の利用代表者に**紐づけ**してもらおう(他団体に入る)。

※ 団体加入者がWEB上で料金区分を変更できるのは  
来年4月から



・団体加入取消が有効なケース

団体加入者の**取消の意思が確認できない**場合には、**団体加入者の申出によらず**、利用代表者の責任において、JWNETポータル申込画面から団体加入の取消手続きをすることができる

⇒翌月末に自動解約になる

団体加入者が  
行方不明だ・・・。



団体加入者の  
**意思確認できない**

## メニュー

### 加入者管理

[利用代表者業務](#)[加入者情報管理](#)

### マイページ

[パスワード変更](#)[利用代表者変更](#)[加入証/登録証・請求書等印刷](#)[承諾](#)

## お知らせ (0件)

お知らせ情報は0件です。

## 新着情報 (0件)

新着情報は0件です。

## お問い合わせ

1. JWNETホームページ
2. 操作ビデオ (動画で見る操作案内)
3. 操作マニュアル
4. よくあるご質問 (FAQ)
5. お問い合わせフォーム
6. 各種お手続き

7. マニフェスト情報の修正・取消方法
8. 請求書の確認方法
9. 加入者情報の変更方法
10. 通知情報の設定方法
11. 自治体への報告 (行政報告システムの概要)
12. 現場登録支援機能の運用 (収集運搬業者向け)

## メニュー

### 加入者情報管理

登録申込 >

変更申込 >

解約申込 >

団体加入者取消 >

## 利用代表者団体加入者取消

USR2003400

検索条件を指定しないで「検索」ボタンを押すと、団体加入者全件が表示されます。

### 利用代表者団体加入者取消

加入者番号



名称(カナ)

名称(漢字)

検索

[▲ページトップ](#)

## メニュー

## 加入者情報管理

- 登録申込 >
- 変更申込 >
- 解約申込 >
- 団体加入者取消 >

## 利用代表者団体加入者取消

USR2003400

検索条件を指定しないで「検索」ボタンを押すと、団体加入者全件が表示されます。

## 利用代表者団体加入者取消

加入者番号

名称(カナ)

名称(漢字)

検索

1/1ページ

(合計件数 14件)

## 利用代表者団体加入者取消

Nb	<input type="checkbox"/> (一括)	加入者番号	名称(漢字)
1	<input type="checkbox"/>	1101131	株式会社受入環境排出12
2	<input type="checkbox"/>	1103289	株式会社テスト
3	<input type="checkbox"/>	1103290	株式会社テスト2
4	<input type="checkbox"/>	1103291	株式会社テスト3
5	<input type="checkbox"/>	1103292	株式会社テスト4
6	<input type="checkbox"/>	1103293	株式会社テスト5
7	<input type="checkbox"/>	1103294	株式会社テスト6
8	<input type="checkbox"/>	1103295	株式会社テスト7
9	<input type="checkbox"/>	1103296	株式会社テスト8
10	<input type="checkbox"/>	1103297	株式会社テスト9
11	<input type="checkbox"/>	1103298	株式会社テスト10
12	<input type="checkbox"/>	1103315	株式会社メニューテスト2
13	<input type="checkbox"/>	1103324	医療法人テスト10
14	<input type="checkbox"/>	1103327	医療法人テスト4

1/1ページ

取消

チェックを入れる

▲ ページトップ

## メニュー

## 加入者情報管理

登録申込 &gt;

変更申込 &gt;

解約申込 &gt;

団体加入者取消 &gt;

## 利用代表者団体加入者取消

USR2003400

検索条件を指定しないで「検索」ボタンを押すと、団体加入者全件が表示されます。

## 利用代表者団体加入者取消

加入者番号

名称(カナ)

名称(漢字)

検索

1/1ページ

(合計件数 14 件)

## 団体加入者一覧

Nb  (一括) 加入者番号

1	<input type="checkbox"/>	1101131	
2	<input checked="" type="checkbox"/>	1103289	
3	<input checked="" type="checkbox"/>	1103290	
4	<input type="checkbox"/>	1103291	
5	<input type="checkbox"/>	1103292	株式会社テスト4
6	<input type="checkbox"/>	1103293	株式会社テスト5
7	<input type="checkbox"/>	1103294	株式会社テスト6
8	<input type="checkbox"/>	1103295	株式会社テスト7
9	<input type="checkbox"/>	1103296	株式会社テスト8
10	<input type="checkbox"/>	1103297	株式会社テスト9
11	<input type="checkbox"/>	1103298	株式会社テスト10
12	<input type="checkbox"/>	1103315	株式会社メニューテスト2
13	<input type="checkbox"/>	1103324	医療法人テスト10
14	<input type="checkbox"/>	1103327	医療法人テスト4

1/1ページ

## Web ページからのメッセージ

? 取消します。よろしいでしょうか？

OK

キャンセル

取消

▲ ページトップ

## メニュー

### 加入者情報管理

登録申込 >

変更申込 >

解約申込 >

団体加入者取消 >

団体加入者取消完了

USR2003410

処理が正常終了しました。  
<加入者番号 加入者名称>  
1103289 株式会社テスト  
1103290 株式会社テスト2

[一覧画面へ](#)

[▲ ページトップ](#)

# 団体取消時に団体加入者に送付されるメール

加入者番号 ○○○○○○○○

株式会社受入○○○○ 御中

日頃よりJWNETをご利用いただき、誠にありがとうございます。

**利用代表者：○○○○様**から団体加入の取消しのお申込みがありましたので、ご連絡いたします。

翌月末までに特にお手続きをされない場合には自動的にJWNETの解約となります。

団体加入の取消しお申込日：2021年09月27日

JWNET解約完了日：2021年10月31日

## 【解約する場合】

- 1.特にお手続きは必要ありません。解約完了日の翌日より登録・修正・報告等の機能はご利用いただけなくなります。
- 2.マニフェスト情報の照会及び閲覧は翌年度の6月末日までご利用いただけますので、必要に応じてマニフェスト 情報を保存（ダウンロード）してください。

電子マニフェスト情報の保存については、下記をご参照ください。

▼ [https://www.jwnet.or.jp/jwnet/faq/page\\_597.html](https://www.jwnet.or.jp/jwnet/faq/page_597.html)

## 【引き続き電子マニフェストを利用する場合】

上記JWNET解約完了の前日までに、料金区分の変更（自ら利用料金を支払う加入者となる）若しくは料金支払い方法の変更（新たな利用代表者の団体に入る）手続きを行ってください。



## メニュー

加入者管理

**利用代表者業務** [🔗](#)

加入者情報管理 [🔗](#)

## マイページ

パスワード変更 [🔗](#)

利用代表者変更 [🔗](#)

加入証/登録証・請求書等印刷 [🔗](#)

承諾 [🔗](#)

## お知らせ (0件)

お知らせ情報は0件です。

## 新着情報 (0件)

新着情報は0件です。

## お問い合わせ

1. JWNETホームページ
2. 操作ビデオ (動画で見る操作案内)
3. 操作マニュアル
4. よくあるご質問 (FAQ)
5. お問い合わせフォーム
6. 各種お手続き

7. マニフェスト情報の修正・取消方法
8. 請求書の確認方法
9. 加入者情報の変更方法
10. 通知情報の設定方法
11. 自治体への報告 (行政報告システムの概要)
12. 現場登録支援機能の運用 (収集運搬業者向け)

メニュー

利用代表者

**照会** >

団体加入者追加 >

## インフォメーション

### 前回ログイン日時

- 2021年09月29日 16時39分56秒

### パスワード変更のお願い

- パスワードが90日間変更されておられません。定期的に変更することをお勧めいたします。前回変更日:2019年09月18日 13時04分40秒

## メニュー

## 利用代表者

照会 &gt;

団体加入者追加 &gt;

## 料金支払代行者／利用代表者情報詳細

▼ 料金支払代行者／利用代表者情報				
利用開始日	2015/05/28	最終更新日	2015/05/29	
料金支払代行者／利用代表者番号	20001425	支払代行者種別	利用代表者	
登録者の氏名 (法人の場合は名称 及び代表者名)	名称(カナ)	リョウダイヒョウテスト03		
	名称(漢字)	公益財団法人利用代表テスト03		
	代表者役職名			
	代表者(カナ)	リョウ	ダイヒョウ	
代表者(漢字)	利用	代表		
住所	郵便番号	102-0084	都道府県 東京都	
	市区町村	千代田区		
	町域	二番町		
	詳細住所	3番地		
	電話	03-5275-7113	FAX	
事務担当者	部署	システム開発運用		
	氏名(カナ)	(セイ)ノジマ	(メイ)	
	氏名(漢字)	(姓)野島	(名)	
	電話	03-5275-7113	FAX	
	メールアドレス	edi-support@jwnet.or.jp		

▼ 登録証・パスワード送付先			
会社名	名称(カナ)	リョウダイヒョウテスト03	
	名称(漢字)	公益財団法人利用代表テスト03	
	郵便番号	102-0084	都道府県 東京都

画面下にスクロール

メニュー

利用代表者

照会 >

団体加入者追加 >

住所	町域	二番町		
	詳細住所	3番地		
	電話	03-5275-7113	FAX	
担当者	部署	システム開発運用		
	氏名(カナ)	(セイ)パジマ	(メイ)	
	氏名(漢字)	(姓)野島	(名)	

▼ 利用料金支払方法

利用料金支払方法	指定口座振込			
請求書に代表者名を表示	表示しない			
預金者名(カナ)				
預金者名(漢字)				
金融機関	銀行番号		店番号	
	金融機関名(カナ)		支店名(カナ)	
	金融機関名(漢字)		支店名(漢字)	
	金融機関区分			
郵便局	預金種目		口座番号	
	種目コード		契約種目コード	
	通帳記号		通帳番号	
振込専用口座	銀行番号	0009	店番号	971
	銀行名	三井住友銀行	支店名	なでしこ支店
	口座番号	1000029		

関連加入者をクリック

関連加入者

請求情報

## メニュー

### 利用代表者

[照会](#) >[団体加入者追加](#) >

## 料金支払代行者／利用代表者関連加入者情報照会

### 料金支払代行者／利用代表者情報

料金支払代行者／利用代表者番号	20001425	料金支払代行者／利用代表者名称	公益財団法人利用代表テスト03
-----------------	----------	-----------------	-----------------

検索条件

課金日 2021/04/01  ×  5 ~ 2021/09/30  5

[戻る](#)[▲ページトップ](#)

## メニュー

## 利用代表者

照会

団体加入者追加

## 料金支払代行者／利用代表者関連加入者情報照会

## 料金支払代行者／利用代表者情報

料金支払代行者／利用代表者番号 20001425 料金支払代行者／利用代表者名称 公益財団法人利用代表テスト03

## 検索条件

課金日

2021/04/01

5 ~ 2021/09/30

検索

K &lt; 1/1ページ &gt; K

(合計件数 22 件)

## 関連加入者情報

Nb	加入者番号	名称(漢字)	料金区分	利用開始日	マニフェスト登録件数	利用停止(団体取消日)
1	1101131	株式会社受入環境排出12	C料金	2015/01/06	9	
2	1103289	株式会社テスト	C料金	2021/09/27	0	2021/09/30
3	1103290	株式会社テスト2	C料金	2021/09/27	0	2021/09/30
4	1103291	株式会社テスト3	C料金	2021/09/27	0	
5	1103292	株式会社テスト4	C料金	2021/09/27	0	
6	1103293	株式会社テスト5	C料金	2021/09/27	0	
7	1103294	株式会社テスト6	C料金	2021/09/27	0	
8	1103295	株式会社テスト7	C料金	2021/09/27	0	
9	1103296	株式会社テスト8	C料金	2021/09/27	0	
10	1103297	株式会社テスト9	C料金	2021/09/27	0	
11	1103298	株式会社テスト10	C料金	2021/09/27	0	
12	1103315	株式会社メニューテスト2	C料金	2021/09/28	0	
13	1103316	医療法人テスト1	C料金	2021/09/29	0	2021/09/29

## メニュー

### 利用代表者

[照会](#) >

[団体加入者追加](#) >

2	1103289	株式会社テスト	C料金	2021/09/27	0	2021/09/30
3	1103290	株式会社テスト2	C料金	2021/09/27	0	2021/09/30
4	1103291	株式会社テスト3	C料金	2021/09/27	0	
5	1103292	株式会社テスト4	C料金	2021/09/27	0	
6	1103293	株式会社テスト5	C料金	2021/09/27	0	
7	1103294	株式会社テスト6	C料金	2021/09/27	0	
8	1103295	株式会社テスト7	C料金	2021/09/27	0	
9	1103296	株式会社テスト8	C料金	2021/09/27	0	
10	1103297	株式会社テスト9	C料金	2021/09/27	0	
11	1103298	株式会社テスト10	C料金	2021/09/27	0	
12	1103315	株式会社メニューテスト2	C料金	2021/09/28	0	
13	1103316	医療法人テスト1	C料金	2021/09/29	0	2021/09/29
14	1103317	医療法人テスト2	C料金	2021/09/29	0	2021/09/29
15	1103318	医療法人テスト3	C料金	2021/09/29	0	2021/09/29
16	1103319	医療法人テスト5	C料金	2021/09/29	0	2021/09/29
17	1103320	医療法人テスト6	C料金	2021/09/29	0	2021/09/29
18	1103321	医療法人テスト7	C料金	2021/09/29	0	2021/09/29
19	1103322	医療法人テスト8	C料金	2021/09/29	0	2021/09/29
20	1103323	医療法人テスト9	C料金	2021/09/29	0	2021/09/29
21	1103324	医療法人テスト10	C料金	2021/09/29	0	
22	1103327	医療法人テスト4	C料金	2021/09/29	0	

1/1ページ

[▲ ページトップ](#)

# 団体加入者の一覧表（CSV）

No	加入者番号	加入者名称（漢字）	住所	電話番号	代表者名	事務担当者名	利用代表者ひもづけ番号	EDI利用確認キー	料金区分	利用開始日	マニフェスト登録件数	利用停止（団体取消日）
1	1101131	株式会社受入環境排出12	東京都千代田区二番町9 9 9	03-9999-9999	取締役 代表 太郎	事務 次郎	61073641		0 C料金	2015/1/6	9	
2	1103289	株式会社テスト	東京都千代田区二番町三番地1020084	352757115	代表取締役 テ スト	テ スト	53472139	2146281	C料金	2021/9/27	0	2021/9/30
3	1103290	株式会社テスト2	東京都千代田区二番町三番地1020084	352757115	代表取締役 テ スト	テ スト	71919633	98110169	C料金	2021/9/27	0	2021/9/30
4	1103291	株式会社テスト3	東京都千代田区二番町三番地1020084	352757115	代表取締役 テ スト	テ スト	40715100	40757327	C料金	2021/9/27	0	
5	1103292	株式会社テスト4	東京都千代田区二番町三番地1020084	352757115	代表取締役 テ スト	テ スト	15964575	37100382	C料金	2021/9/27	0	
6	1103293	株式会社テスト5	東京都千代田区二番町三番地1020084	352757115	代表取締役 テ スト	テ スト	72117613	3892335	C料金	2021/9/27	0	
7	1103294	株式会社テスト6	東京都千代田区二番町三番地1020084	352757115	代表取締役 テ スト	テ スト	40035475	93584998	C料金	2021/9/27	0	
8	1103295	株式会社テスト7	東京都千代田区二番町三番地1020084	352757115	代表取締役 テ スト	テ スト	42458988	58085668	C料金	2021/9/27	0	
9	1103296	株式会社テスト8	東京都千代田区二番町三番地1020084	352757115	代表取締役 テ スト	テ スト	51352115	22256702	C料金	2021/9/27	0	
10	1103297	株式会社テスト9	東京都千代田区二番町三番地1020084	352757115	代表取締役 テ スト	テ スト	12257090	32582141	C料金	2021/9/27	0	
11	1103298	株式会社テスト10	東京都千代田区二番町三番地1020084	352757115	代表取締役 テ スト	テ スト	20731038	53138740	C料金	2021/9/27	0	
12	1103315	株式会社メニューテスト2	東京都港区赤坂赤坂アークヒルズ・アーク森ビル	399999999	社長 メニューテスト	総務	43774781	6139642	C料金	2021/9/28	0	
13	1103316	医療法人テスト1	東京都千代田区二番町三番地1020084	352757115	代表取締役 テ スト	テ スト	38157246	98082685	C料金	2021/9/29	0	2021/9/29
14	1103317	医療法人テスト2	東京都千代田区二番町三番地1020084	352757115	代表取締役 テ スト	テ スト	5800074	33648580	C料金	2021/9/29	0	2021/9/29
15	1103318	医療法人テスト3	東京都千代田区二番町三番地1020084	352757115	代表取締役 テ スト	テ スト	50523646	3859892	C料金	2021/9/29	0	2021/9/29
16	1103319	医療法人テスト5	東京都千代田区二番町三番地1020084	352757115	代表取締役 テ スト	テ スト	60481132	79561893	C料金	2021/9/29	0	2021/9/29
17	1103320	医療法人テスト6	東京都千代田区二番町三番地1020084	352757115	代表取締役 テ スト	テ スト	20113417	66678295	C料金	2021/9/29	0	2021/9/29
18	1103321	医療法人テスト7	東京都千代田区二番町三番地1020084	352757115	代表取締役 テ スト	テ スト	75442802	71565444	C料金	2021/9/29	0	2021/9/29
19	1103322	医療法人テスト8	東京都千代田区二番町三番地1020084	352757115	代表取締役 テ スト	テ スト	80719285	31539787	C料金	2021/9/29	0	2021/9/29
20	1103323	医療法人テスト9	東京都千代田区二番町三番地1020084	352757115	代表取締役 テ スト	テ スト	75015344	95081804	C料金	2021/9/29	0	2021/9/29
21	1103324	医療法人テスト10	東京都千代田区二番町三番地1020084	352757115	代表取締役 テ スト	テ スト	34438795	37370394	C料金	2021/9/29	0	
22	1103327	医療法人テスト4	東京都千代田区二番町三番地1020084	352757115	代表取締役 テ スト	テ スト	79690951	68572867	C料金	2021/9/29	0	



# 自動解約時に団体加入者に送付されるメール

加入者番号 ○○○○○○○○

株式会社 ○○○○ 御中

JWNETをご利用いただき、ありがとうございました。

利用代表者○○○○○○○○の申し出により御社の団体加入が取消され、所定の期間が経過いたしましたので、電子マニフェスト加入規約に基づきJWNETの利用について解約となりましたことをお知らせいたします。

団体加入の取消し手続き日：2021年09月27日

JWNET解約完了日：2021年10月31日

※ 解約完了日の翌日より登録・修正・報告等の機能はご利用いただけなくなります。

※ マニフェスト情報の照会及び閲覧は翌年度の6月末日までご利用いただけますので、必要に応じてマニフェスト情報を保存（ダウンロード）してください。

# 自動解約時に利用代表者に送付されるメール①

利用代表者番号 ○○○

○○○○○ 御中

日頃よりJWNETをご利用いただき、誠にありがとうございます。

団体取消手続きをした以下の団体加入者につきましては、料金区分変更等の手続きが所定の期間内に行われませんでしたので、JWNET解約の手続きが完了したことをご連絡いたします。

解約完了日：2021年10月30日

- ※ 解約完了日の翌日より登録・修正・報告等の機能はご利用いただけなくなります。
- ※ マニフェスト情報の照会及び閲覧は翌年度の6月末日までご利用いただけますので、必要に応じてマニフェスト情報を保存（ダウンロード）するように加入者にお伝えください。

# 自動解約時に利用代表者に送付されるメール②

解約された加入者は以下の通りです。

加入者番号 ○○○○ 株式会社 ○○○○○

加入者番号 ○○○○ 株式会社 ○○○○○

加入者番号 ○○○○ 株式会社 ○○○○○

加入者番号 ○○○○ 株式会社 ○○○○○

加入者番号 ○○○○ 株式会社 ○○○○○

加入者番号 ○○○○ 株式会社 ○○○○○

加入者番号 ○○○○ 株式会社 ○○○○○

加入者番号 ○○○○ 株式会社 ○○○○○

加入者番号 ○○○○ 株式会社 ○○○○○

### **3. 加入手続き等の迅速化**

### **4. 利用代表者による団体加入者の 「加入証・加入内容のお知らせ」の 出力 (令和4年4月)**

# 電子マニフェストシステム利用代表者の行う事務手続き等に関する細則

(団体加入に係る手続き)

第5条 利用代表者は、加入規約第6条の3第1項の規定に基づき、団体加入をしようとする者から利用代表者の指定を受けたときは、**JWNETポータル申込画面**からセンターに加入申込みをすることができる。



**原則：WEB上で申込**

附則 第3条、第5条、第6条、第7条、第8条において「JWNETポータル申込画面から」とあるのは、当分の間、従前の規定によることができるものとする。



**例外：紙による申込**

# 現状のWeb申込（利用代表者から申込の場合）

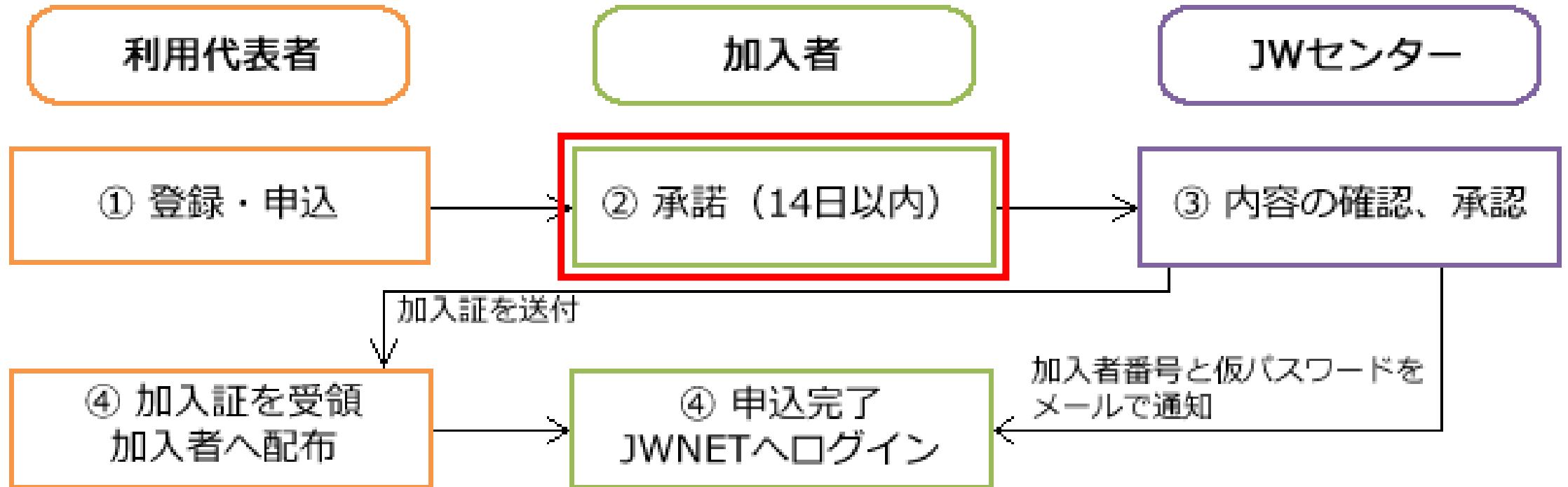

## 令和4年4月以降のWeb申込

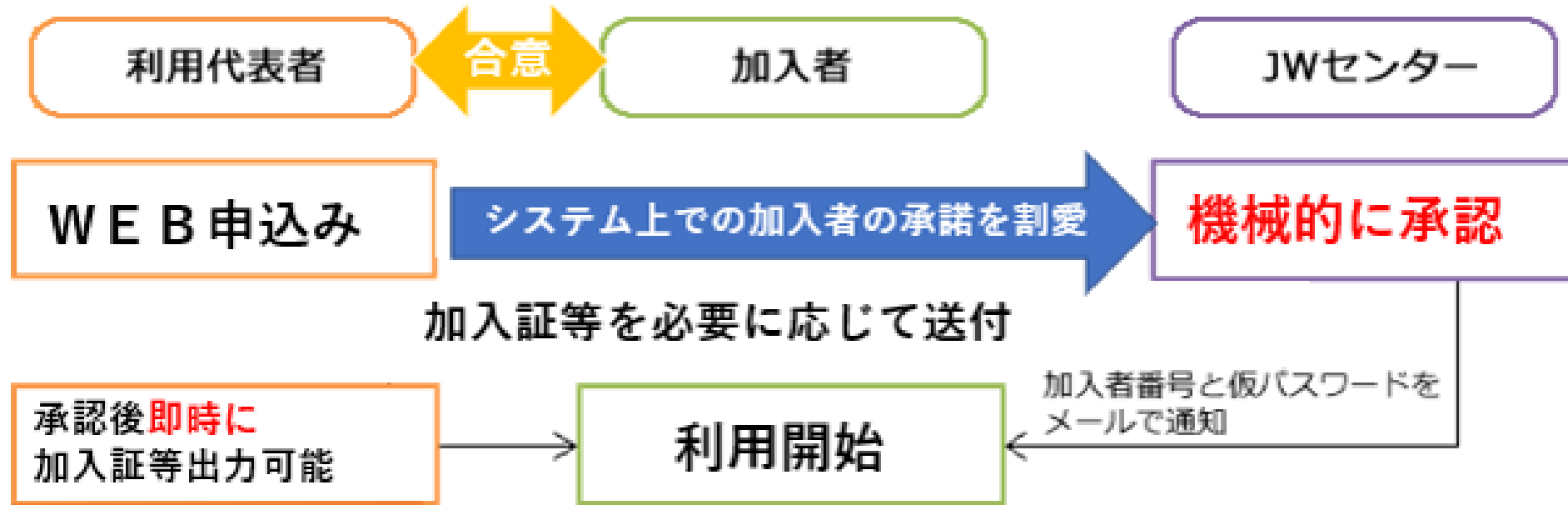

※加入者も「加入証」「加入内容のお知らせ」を出力できますが、加入者が加入証等を確実に手にできるようにサポートしてください。

※令和4年4月以降は加入者側からWEB申込で利用代表者を指定して団体加入をすることはできなくなります。

# 令和4年4月以降の加入申込①

令和4年4月以降のお申込みは利用代表者の画面(Web)から、「Web画面登録による申込」もしくは「CSVアップロード」によるお申込みとなります。

## (1) Web画面登録による申込

前項までに触れたとおり、利用代表者のJWNET画面から団体加入者の情報を登録することで加入手続きを行う方法となります。

- ・利用代表者の操作のみで加入手続きが完結(団体加入者側の承諾が不要)
- ・**現行のとおり書面は不要**



利用代表者



JWNETサーバー側で承認処理



加入手続完了

**加入者側の承諾を割愛**



# 令和4年4月以降の加入申込②

## (2) CSVアップロード申込

利用代表者のJWNET画面から団体加入者の情報を入力したCSVをアップロードする形で加入手続きを行う機能となります。

- ・1回のアップロードで100件まで団体加入者の手続きを行うことが可能
- ・当日中に加入者番号等が発番され、加入手続きを完了
- ・該当のCSVを作成する「CSV作成補助ツール(マクロ)」をJWセンターより提供いたします
- ・書面は不要になります

CSVアップロード申込の流れ

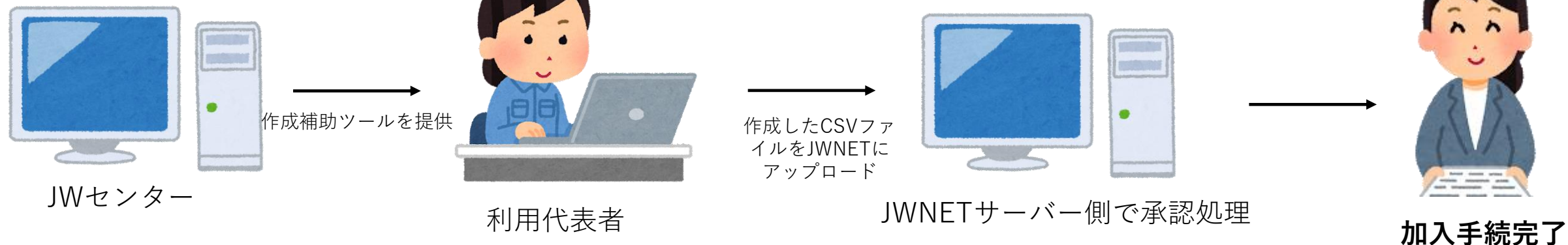

CSVアップロードの場合も一連の処理で書面は不要!

# 5.加入者情報の変更等 (令和4年4月)

# 4月以降：Web上での団体加入者の承認作業が不要に

利用代表者  
として変更  
手続き

住所が  
変わったよ

電話番号  
変わったよ

変更適用

JW  
センター

Webで変更

代

加

加

~~承認操作不要~~

# 団体加入者が代表者の変更を制限することもできる。

## ※ 現状でも可能

わかりました。  
では、加入者側の  
操作で情報変更の  
制限を  
お願いします。



利用代表者

団体加入者

自社の情報は  
自分達で管理し  
たい

相互の了解で情報を管理

## メニュー

加入者情報管理

加入者情報表示 >

**変更申込** >

解約申込 >

氏名 (漢字)	(姓) 事務	(名) 次郎
------------	--------	--------

### 利用料金支払方法について

※利用料金支払方法の変更をご希望の場合には情報処理センターホームページ「各種お手続き 料金」を参照の上、書面にてお申込みください。

### その他

請求書郵送  請求書はJWNETIにログインして、マイページから印刷できます。

利用代表修正許諾  許可する  許可しない

※「許可する」とすると、団体加入している場合に、団体加入利用代表者側にて加入者の加入者情報変更申請を代行することが可能になります。

▲ページトップ

- ・既に電子マニフェストにご加入済みの方を新たに団体に加える時は、対象の加入者に情報変更を許可しているか確認ください。
- ・「**利用代表者修正許諾**」は現在「利用代表電子許諾」という呼称ですが令和4年4月には本スライドと同じ呼称になります。

# 6. 請求書の郵送を有料化 (令和4年4月)

# 請求書/口座振替通知書の郵送有料化について

- 令和4年4月発行分より請求書/口座振替通知書の郵送を**1通あたり220円(税込)**とさせていただきます。※
- 請求書/口座振替通知書はJWNETマイページよりダウンロード(無料)ができます。

JWNETでは環境保護への取り組みの一環として、郵送の請求書からWebでご確認いただく方法への切り替えを推進しております。

請求書/口座振替通知書は**JWNETマイページよりご確認・印刷(無料)いただけます**ので、ぜひご利用いただきますようお願いいたします。

※請求書郵送を希望した場合も請求明細は郵送されません。明細はCSVでご確認いただけます。

郵送より早い！



データ保存ができる！

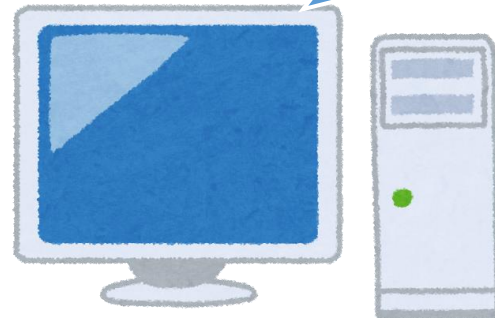

印刷もできる！

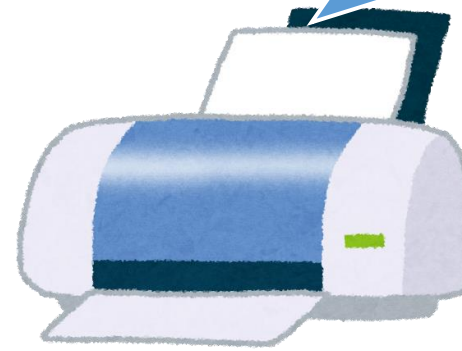

# 請求書の郵送を停止する場合

- ①4から始まる7桁のIDでログインし【料金支払代行者/利用代表者変更】メニューをクリック
- ②ページ下部の「請求書郵送」欄でお手続きください。

JWNET ポータル  
v5.0.0~v5.0.0 ユーザー名: 事務 シロウ ユーザーID: 4100248 加入者名称: テスト支払代行002 ログイン時刻: 2021/10/01 14:21:22

ヘルプ ログアウト

メニュー  
加入者管理  
料金支払代行者業務  
マイページ  
パスワード変更  
**料金支払代行者変更**  
加入証/登録証・請求書等印刷  
承諾

お知らせ (0件)  
お知らせ詳細は0件です

加入者管理システム  
ver. 5.0.0S ユーザーID: 4100248 ユーザー名: テスト支払代行002 ログイン時刻: 2021/10/01 14:21:22

ヘルプ 閉じる

料金支払代行者/利用代表者変更申込情報登録 USR0844100

料金支払代行者/利用代表者情報

受付日 20211001

変更希望日指定  変更希望日を指定する  指定しない 変更希望日  YYYYMMDD (例: 20150101) で入力してください。  
※過去日は設定できません。

名称(カナ) テストシハラダイコウ

名称(漢字) 株式会社  前  後

料金支払代行者の氏名 (法人の場合は名称及び代表者名)

代表者役職名 代表取締役

代表者(カナ) (セイ)シハラ (メイ)シロウ

代表者(漢字) (姓)支払 (名)太郎

住所検索  〒

郵便番号 100-0084 都道府県 東京都 市町村 中央区

担当者 氏名(カナ) (セイ)  (メイ)   
氏名(漢字) (姓)  (名)

支払い方法について

※支払い方法の変更をご希望の場合には情報処理センターホームページ「各種手続き 料金」を参照の上、書面にてお申込みください。

その他

請求書郵送  希望する  希望しない  
※請求書はJWNETにログインして、マイページから印刷できます。請求書郵送希望を「希望しない」に変更した場合、「希望する」に戻すことはできません。

登録



# 請求書の確認方法

加入者管理システム

請求書等作成依頼

請求書/口座振替通知作成依頼

請求年月

実行

令和4年1月より請求マイページが新しくなります！新しい画面での操作方法は別途ご案内いたします。

# 明細の確認方法

JWNET ポータル

メニュー

加入者管理

利用代表者業務

加入者管理システム

料金支払代行者/利用代表者情報詳細

請求書

請求番号

請求金額

CSV保存

# 7.今後の団体加入者追加申込について

## 7.今後の団体加入者追加申込について①

- 様式34号による書面での団体加入手続きは **令和3年12月31日(消印有効)**までといたします。
- 令和4年1月1日以降はWeb画面登録によるお申込みもしくはCSV送付によるお申込みをお願いいたします。

書面による団体加入2021年12月31日まで受付

The diagram features two horizontal blue arrows pointing to the right. The top arrow ends at a vertical line representing December 31, 2021. The bottom arrow starts at the same vertical line and extends to a second vertical line representing March 31, 2024. The text '書面による団体加入2021年12月31日まで受付' is written inside the top arrow, and 'CSV及びWEBによる団体加入申込→→' is written inside the bottom arrow.

CSV及びWEBによる団体加入申込→→

令和3年12月31日

令和4年3月31日

## 7.今後の団体加入者追加申込について②

### 1. 12月31日の申込期限について

- ・例年1月～4月の書面による平均申込件数約1,500件～1,800件/月  
⇒3月～4月にお申込みいただいたご依頼が6月頃の対応完了となっていた。  
(円滑に4月を迎えるため)
- ・CSV及びWEB加入申込を行うことで、加入手続き完了の遅延を解消

### 2. Web画面登録

利用代表者の画面から、Web画面登録であれば最短で2営業日でのお申込みが可能です。  
是非こちらの手段もご検討ください。

WEB申込方法：[https://www.jwnet.or.jp/assets/pdf/jwnet/manual/manual-part302/manual-part302\\_2\\_8.pdf](https://www.jwnet.or.jp/assets/pdf/jwnet/manual/manual-part302/manual-part302_2_8.pdf)

### 3. CSVファイル送付による申込

JWセンターへのCSVファイル送付による申込であれば現状4週間程度でのお申込み手続き完了となっております。

- ・先程触れたCSV作成補助ツールを利用することで、CSVを作成いただき添付ファイル送付するだけ
- ・JWNET側では取込後「一括確定」を行い、事務処理の迅速化をはかります  
※利用代表者とのやりとりではCSVデータの間違い等のみになります。
- ・2022年4月からのCSV対応にも早めに慣れていただくことが可能です。
- ・書面を不要にすることで処理工数を軽減します(CSVを正とします)。

# 7.今後の団体加入者追加申込について③

Web画面登録の場合

EDI連携が必要な場合は加入者からEDI利用確認キーを取得ください。



利用代表者

団体加入者へ  
承諾依頼



団体加入者側で承認



JWセンターで内容確認/承認  
翌営業日

加入証郵送



利用代表者側で加入証受理

CSVファイル送付の場合

CSVファイル送付の場合はEDIも加入手続き時に紐づけ可能です。



利用代表者

添付mailで  
CSV送付

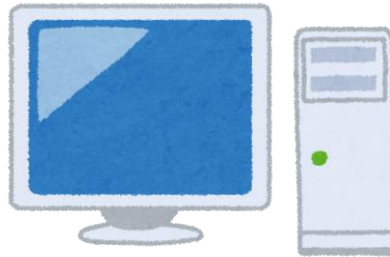

JWセンターで内容確認/承認

加入証郵送



利用代表者側で加入証受理

※CSVデータの日検チェック等のため3週間程度で手続きを行います。